

XV

CAMPAÑA



2018

AMBIENTAL

2019

ÁREAS NATURALES PROTEGIDAS (ANAPRO)





Parque Nacional

Yacambú

Parque Nacional

Yacambú



Parque Nacional

Yacambú



Gobierno Bolivariano
de Venezuela



INPARQUES
INSTITUTO NACIONAL DE PARQUES

Ministerio del Poder Popular
para el Ecosocialismo

Diseño y Montaje: Francisco Lau - 2018

Parque Nacional

Yacambú



CARACTERÍSTICAS

Biorregión: Andina

Estado: Lara, Portuguesa

Municipio: Jiménez, Andrés Eloy Blanco y Morán. Parroquia José Vicente de Unda.

Superficie: 14.580 ha

POTENCIALIDADES

- Ø Posee una topografía volcánica y aquí se localiza la única fumarola activa del país.
- Ø Gran variedad de especies de aves.
- Ø Se han reportado más de 600 especies de plantas: variedad de orquídeas.
- Ø Exuberante vegetación que comprende principalmente bosques nublados.
- Ø Cuenta con 17 consejos comunales en el área de influencia.

ATRATIVOS Y SITIOS DE INTERÉS

- Ø Cascada el Blanquito, lugar ideal para estar en contacto con la naturaleza.
- Ø Lagunas, senderos, selva nublada, valles, montaña, flora y fauna que solo se encuentran dentro del parque.





Parque Nacional

Terepaima



Gobierno Bolivariano
de Venezuela



INPARQUES
INSTITUTO NACIONAL DE PARQUES

Ministerio del Poder Popular
para el Ecosocialismo

Parque Nacional

Terepaima



Parque Nacional

Terepaima



Gobierno Bolivariano
de Venezuela



INPARQUES
INSTITUTO NACIONAL DE PARQUES

Ministerio del Poder Popular
para el Ecosocialismo

Diseño y Montaje: Francisco Lau - 2018

Parque Nacional

Terepaima



CARACTERÍSTICAS

Biorregión: Montañosa

Estado: Barquisimeto, entre los estados Lara y Portuguesa.

Municipio: Palavecino e Iribarren (Lara) y Araure (Portuguesa).

Superficie: 18.650 ha

POTENCIALIDADES

- Ø Relieve accidentado con variaciones desde 300 msnm a los 1.500 msnm.
- Ø Es una reserva natural de recursos hídricos de la región.
- Ø Protege los últimos relictos de una importante región natural donde se conservan materiales genéticos de flora y fauna autóctonos.
- Ø Cuenta con 1 asentamiento campesino y 1 unión de artesanos.

ATRATIVOS Y SITIOS DE INTERÉS

- Ø Área recreativa El Mirador.
- Ø Camino Cabudare-Terepaima.
- Ø Parajes de La Fila de Los Naranjos, Las Delicias, Lomas Redondas.
- Ø Hacienda Las Parchas.
- Ø Camino Real o de Los Españoles.
- Ø Cementerio indígena y restos arqueológicos.

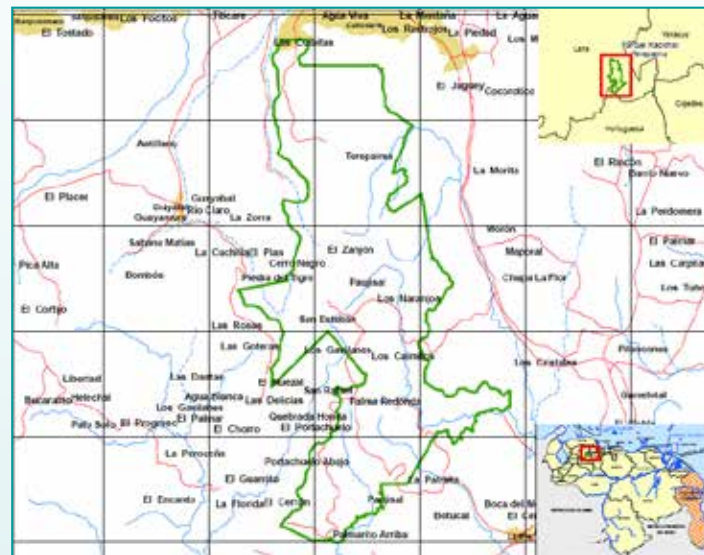

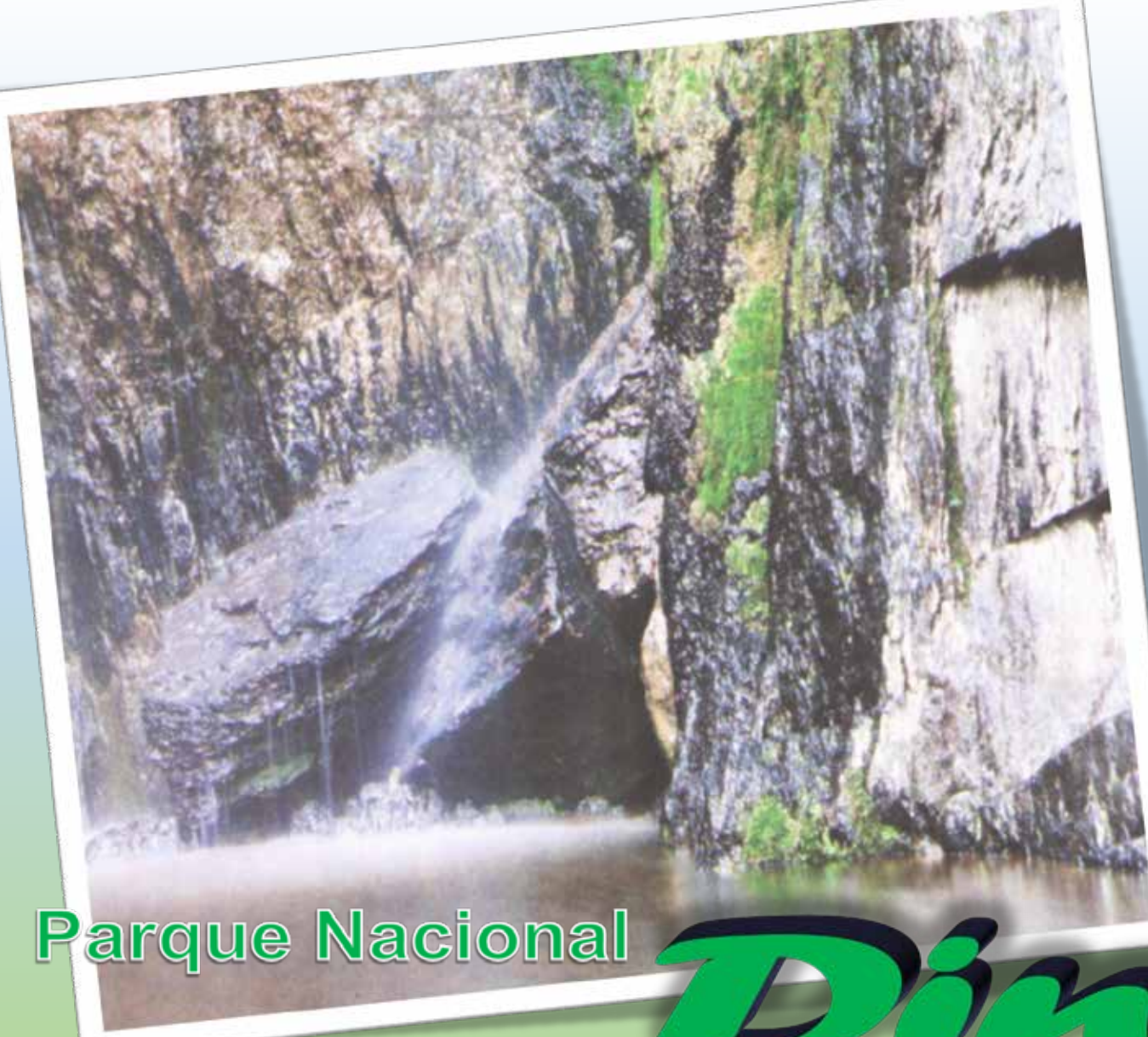

Parque Nacional

Dinira



Gobierno Bolivariano
de Venezuela



INPARQUES
INSTITUTO NACIONAL DE PARQUES

Ministerio del Poder Popular
para el Ecosocialismo

Diseño y Montaje: Francisco Lau - 2018

Parque Nacional

Dinira



Parque Nacional

Dinira



Parque Nacional

Dinira



CARACTERÍSTICAS

Biorregión: Andina

Estado: Lara / Trujillo / Portuguesa.

Municipio: Morán, Torres / Bocono y Juan V. Elías / Monseñor José Vicente Unda.

Superficie: 45.328 ha

POTENCIALIDADES

- ∅ Protege la naciente del río mas importante de la región centro-occidental: Río Tocuyo.
- ∅ Diversidad de fenómenos geomorfológicos únicos.
- ∅ Presenta algunas de las cuevas más desarrolladas del país.
- ∅ Hábitat de especies en peligro de extinción como el Oso Frontino.
- ∅ Cuenta con 25 Consejos Comunales en Lara, 7 en Trujillo y 1 en Portuguesa.

ATRATIVOS Y SITIOS DE INTERÉS

- ∅ Cuevas Peonía y el Zumbador.
- ∅ Cascada El Vino con 90 metros de caída de agua.
- ∅ Sector Buenos Aires.
- ∅ Lagunas de origen glaciar.



A photograph of a vast landscape with rolling hills and mountains. The foreground is covered in dense green vegetation, while the middle ground shows hills with reddish-brown soil and sparse green trees. The background features more distant, hazy mountains under a cloudy sky. The photo is presented as a tilted print with a white border.

Parque Nacional

Cerro Saroche



Gobierno Bolivariano
de Venezuela



INPARQUES
INSTITUTO NACIONAL DE PARQUES

Diseño y Montaje: Francisco Lau - 2017

Ministerio del Poder Popular
para el Ecosocialismo

Parque Nacional *Cerro Saroche*

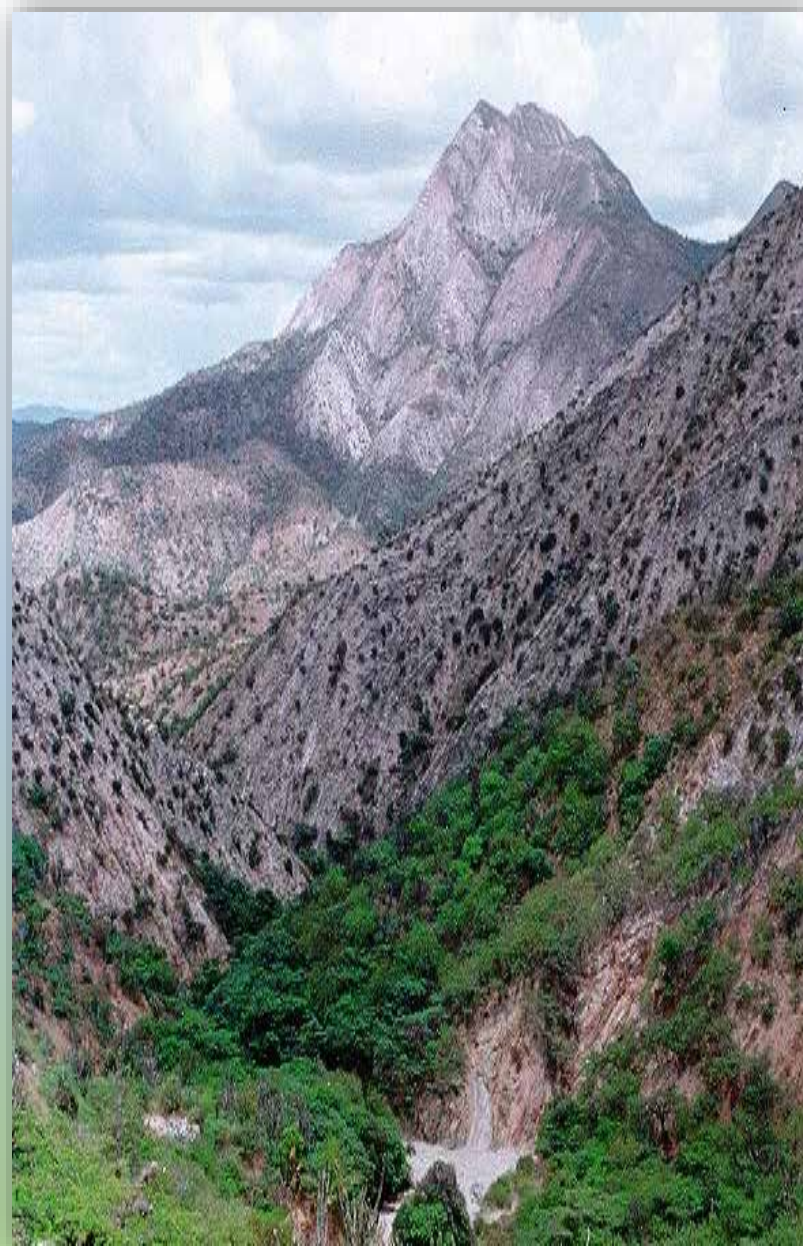
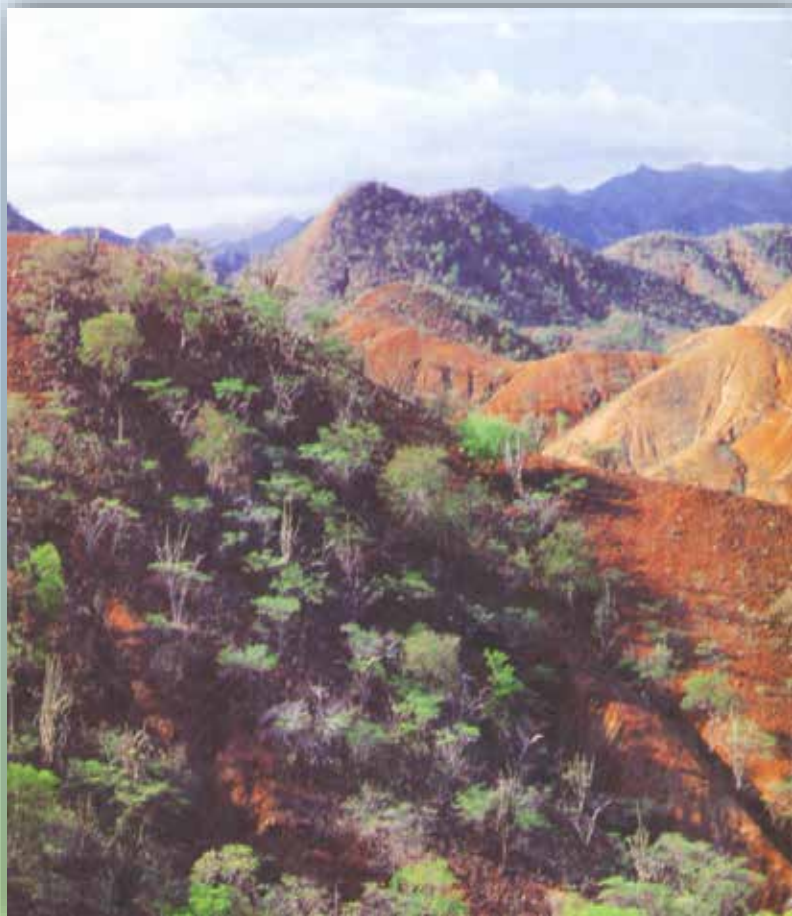

Parque Nacional

Cerro Saroche



Gobierno Bolivariano
de Venezuela



INPARQUES
INSTITUTO NACIONAL DE PARQUES

Ministerio del Poder Popular
para el Ecosocialismo

Diseño y Montaje: Francisco Lau - 2018

Parque Nacional

Cerro Saroche



CARACTERÍSTICAS

- Ø **Biorregión:** Montañosa
- Ø **Estado:** Lara
- Ø **Municipio:** Torres, Iribarren y Jiménez
- Ø **Superficie:** 32.294 ha.

POTENCIALIDADES

- Ø Preserva los recursos biológicos, geológicos, paisajísticos y culturales de gran importancia.
- Ø Conserva y protege las muestras representativas de formaciones de vegetación únicas en el país.
- Ø Protege cardonales de importancia científica y cultural.
- Ø Es hábitat del Cardenalito (especie en peligro de extinción).
- Ø Cuenta con una Comuna y varios Consejos Comunales.

ATRATIVOS Y SITIOS DE INTERÉS

- Ø Quebrada San Pablo de los Yabos.
- Ø La Fila Saroche.
- Ø El Caserío Colonial Pozo Salado.
- Ø Sector Padre Diego.
- Ø Sendero de Excursionismo hacia el Cerro Saroche.





Monumento Natural

Loma El León



Gobierno Bolivariano
de Venezuela



INPARQUES
INSTITUTO NACIONAL DE PARQUES

Ministerio del Poder Popular
para el Ecosocialismo

Diseño y Montaje: Francisco Lau - 2018

Monumento Natural

Loma El León



Monumento Natural

Loma El León



CARACTERÍSTICAS

Biorregión: Montañosa

Estado: Lara

Municipio: Iribarren.

Superficie: 7.275 ha

POTENCIALIDADES

- Ø Accidente topográfico conformado por un conjunto de lomas y colinas semi-áridas.
- Ø Compuesto por rocas cuarcitas que sirven de refugio a variadas especies de flora y fauna.
- Ø Protege cursos de agua permanentes.
- Ø Cuenta con 2 asociaciones civiles, 6 consejos comunales dentro del monumento y 5 consejo comunal en el área de influencia.

ATRATIVOS Y SITIOS DE INTERÉS

- Ø Caídas de agua y quebradas.
- Ø Senderos de excursionismo.

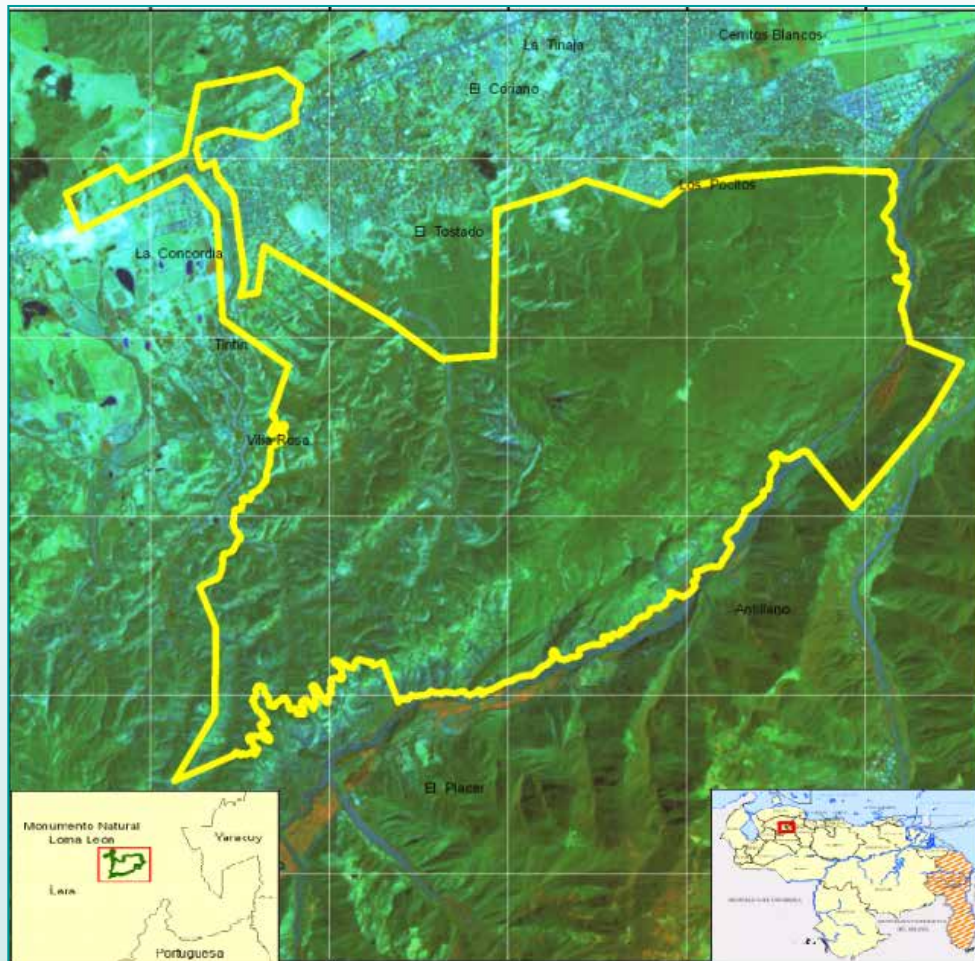

CARACTERÍSTICAS

Biorregión: Montañosa

Estado: Entre Lara y Portuguesa

Municipio: Andrés Eloy Blanco (Lara) y Ospino (Portuguesa).

Superficie: 12.200 ha

POTENCIALIDADES

- ∅ Singulares bellezas escénicas.
- ∅ Abundantes orquídeas.
- ∅ En sus adyacencias se encuentra la caudalosa cascada llamada San Miguel.
- ∅ Recurso hídrico que alimentan la zona agrícola de Portuguesa.

ATRATIVOS Y SITIOS DE INTERÉS

- ∅ Filas montañosas con pronunciadas pendientes.
- ∅ Las Quebradas Palmarito.
- ∅ El Chorro Santa Bárbara.
- ∅ Cascada San Miguel.

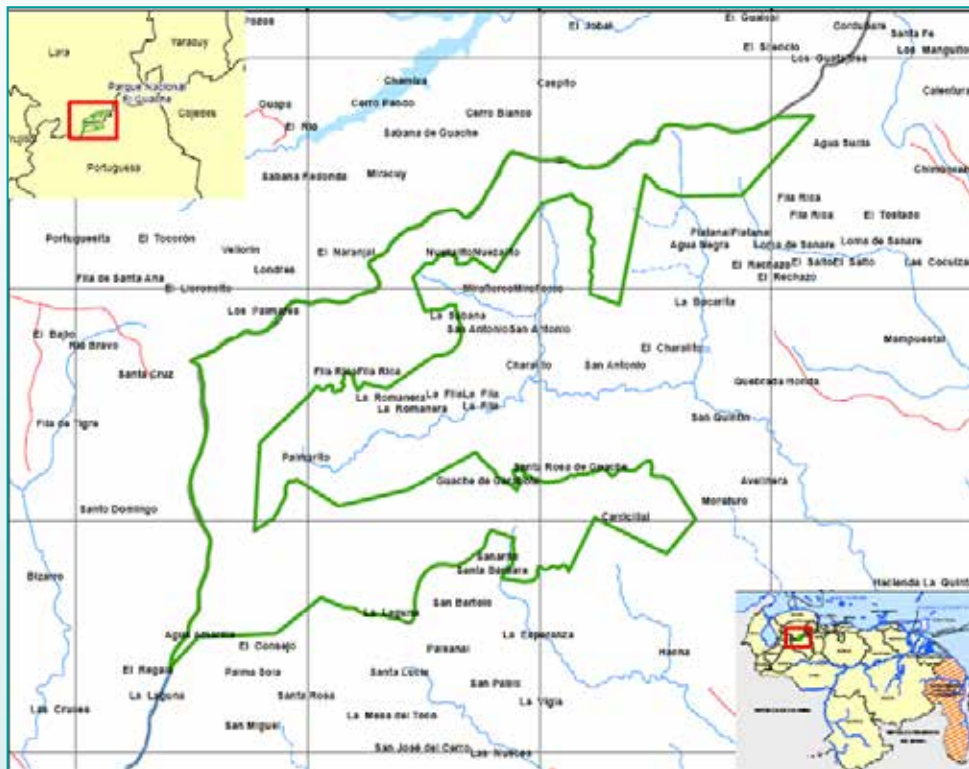

Parques de Recreación en Barquisimeto

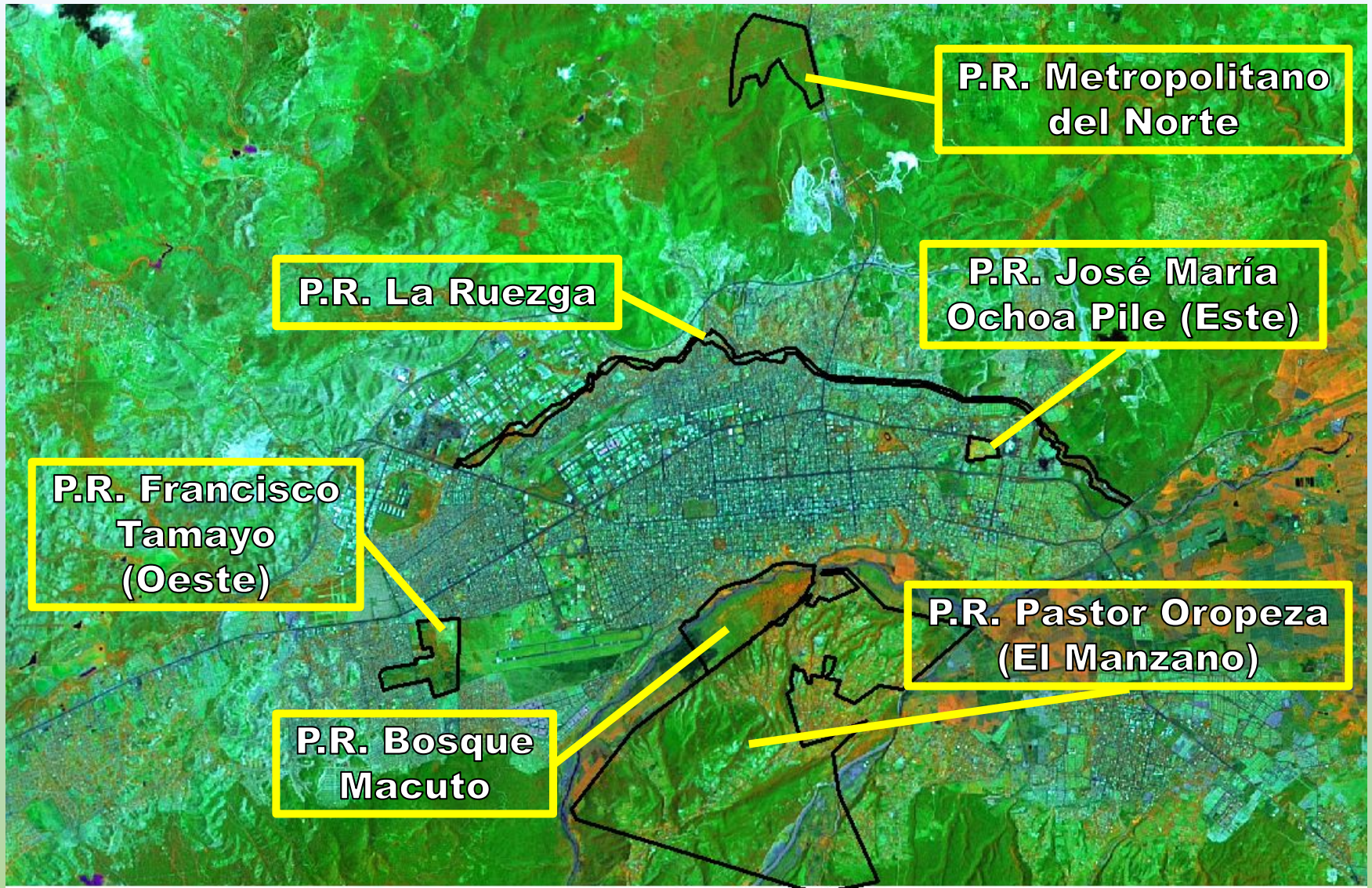

Parque de Recreación

José María Ochoa Pile

Parque del Este



Parque de Recreación

Francisco Tamayo

Parque del Oeste



BIENVENIDOS PARQUE RECREACIONAL
LAS MAYITAS

Parque de Recreación

Las Mayitas



Parque de Recreación

Atarigua





Gobierno Bolivariano
de Venezuela



INPARQUES
INSTITUTO NACIONAL DE PARQUES

Ministerio del Poder Popular
para el Ecosocialismo

Diseño y Montaje: Francisco Lau - 2017

XV

CAMPAÑA



2018

AMBIENTAL

2019