



CONEAVE
CONGRESO NACIONAL DE ECOLOGISTAS Y AMBIENTALISTAS DE VENEZUELA
NUESTRA NATURALEZA ES LA PAZ
LARA



CORAL
CONSEJO REGIONAL AMBIENTAL DE LARA
NUESTRA NATURALEZA ES LA PAZ

I Congreso Regional de Ambientalistas del Estado Lara

**Por la Unificación, Consolidación
y Acciones Eficaces
del Movimiento Ambientalista**

**29 al 31 de Agosto de 2.014
Escuela Técnica Robinsoniana Agropecuaria
"José Ramón Rodríguez Torres"
Cuara, Municipio Jiménez**





CONEAVE
CONGRESO NACIONAL DE ECOLOGISTAS Y AMBIENTALISTAS DE VENEZUELA
NUESTRA NATURALEZA ES LA PAZ
LARA



CORAL
CONSEJO REGIONAL AMBIENTAL DE LARA
NUESTRA NATURALEZA ES LA PAZ

Corredor Biológico:

La Visión Comunitaria del Proyecto

Ponente:

Lcdo. Samuel Scarpato

Vocero Principal

Consejo Comunal del Caserío Bombon)

Viernes 29/08/2014 - 4:40 - 5:05 pm

I Congreso Regional de Ambientalistas del Estado Lara

CONEAVE
LARA
I CONGRESO REGIONAL
DE AMBIENTALISTAS DEL
ESTADO LARA

CORAL
CONSEJO REGIONAL AMBIENTAL DE LARA
NUESTRA NATURALEZA ES LA PAZ

"Por la Unidad,
Gobernanza y
Acciones Eficaces
del Movimiento
Ambientalista"

Fecha: 29, 30 y 31 de Agosto de 2014
Lugar: Escuela Técnica Agropecuaria
"José Ramón Rodríguez Torres"
Cuara, Municipio Jiménez.

Escasez de agua y protección de áreas naturales, Soberanía hidrológica para los estados Lara y Portuguesa

Consejo Comunal Bombón

Certif. 13-03-09-048-0000 - RIF J-30741800-1

Del Corredor Biológico Yacambú – Terepaima al Proyecto Quizuidi



Escasez de agua y protección de áreas naturales, Soberanía hidrológica para los estados Lara y Portuguesa Del Corredor Biológico Yacambú – Terepaima al Proyecto Quizuidi

Esquema de la Presentación

- 1. La vieja necesidad de visualizar la protección de las áreas naturales fuera de los parques nacionales, retomada con fuerza desde la Constituyente Ambiental y el Consejo Nacional del Agua.**
- 2. Limitantes de la propuesta de Corredor Biológico Yacambú – Terepaima: Necesidad de proteger bosques protectores de nacientes de agua que quedaron fuera de los parques nacionales.**
- 3. Del Plan de la Patria al aterrizaje de las políticas, programas, proyectos y acciones de gobierno: he aquí unos de los retos de la Constituyente Ambiental.**
- 4. Compromiso social de la Constituyente Ambiental: una deuda pendiente con los habitantes de las cuencas hidrográficas y zonas boscosas.**

Prof. Samuel Scarpato
Vocero Ppal. de Educación del Consejo Comunal del Caserío Bombón
Profesor UCLA Barquisimeto
Investigador y activista en desarrollo sustentable
samscarpato@yahoo.com

1. La vieja necesidad de visualizar la protección de las áreas naturales fuera de los parques nacionales, retomada con fuerza desde la Constituyente Ambiental y el Consejo Nacional del Agua.

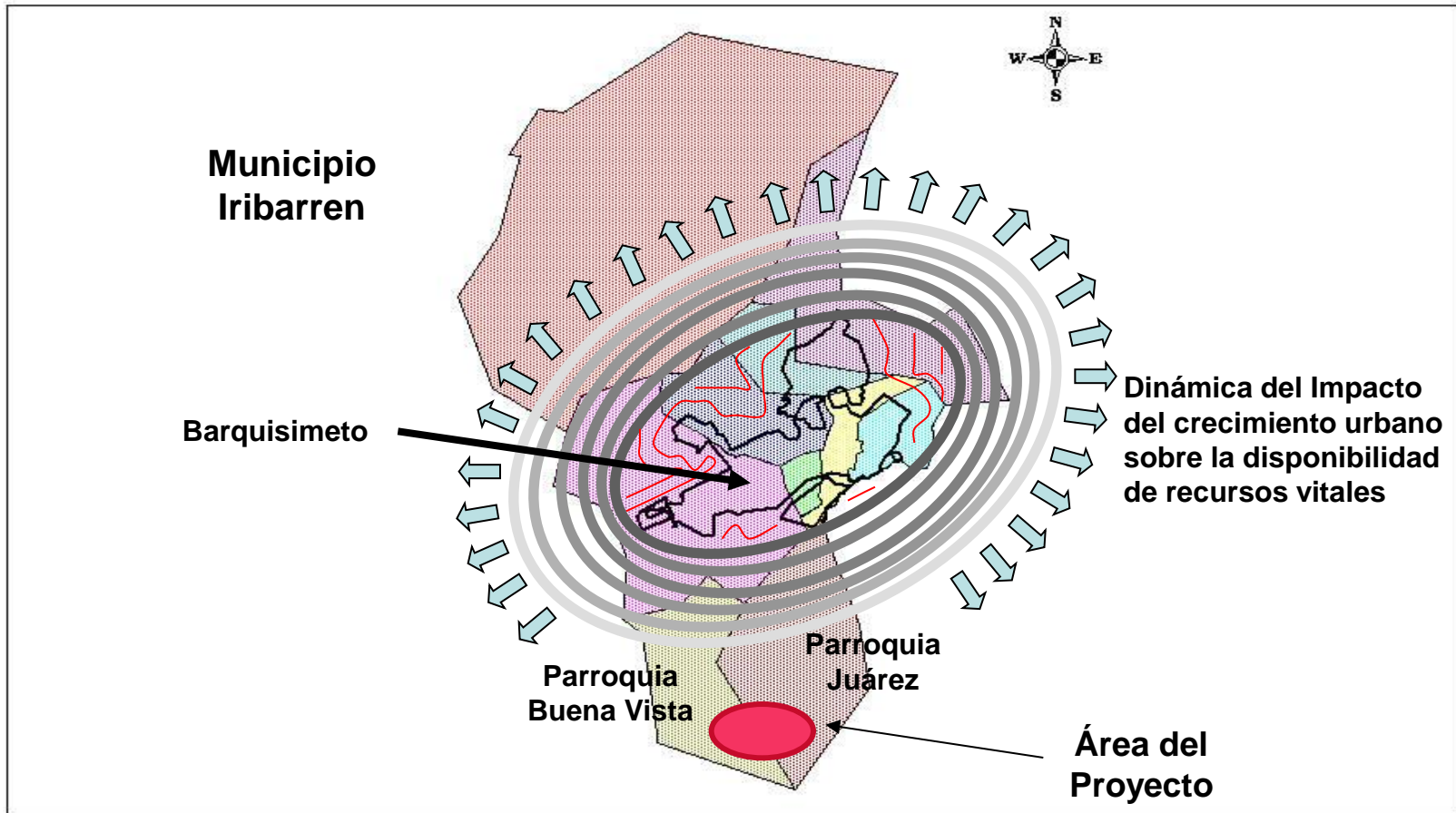

1. La vieja necesidad de visualizar la protección de las áreas naturales fuera de los parques nacionales, retomada con fuerza desde la Constituyente Ambiental y el Consejo Nacional del Agua.

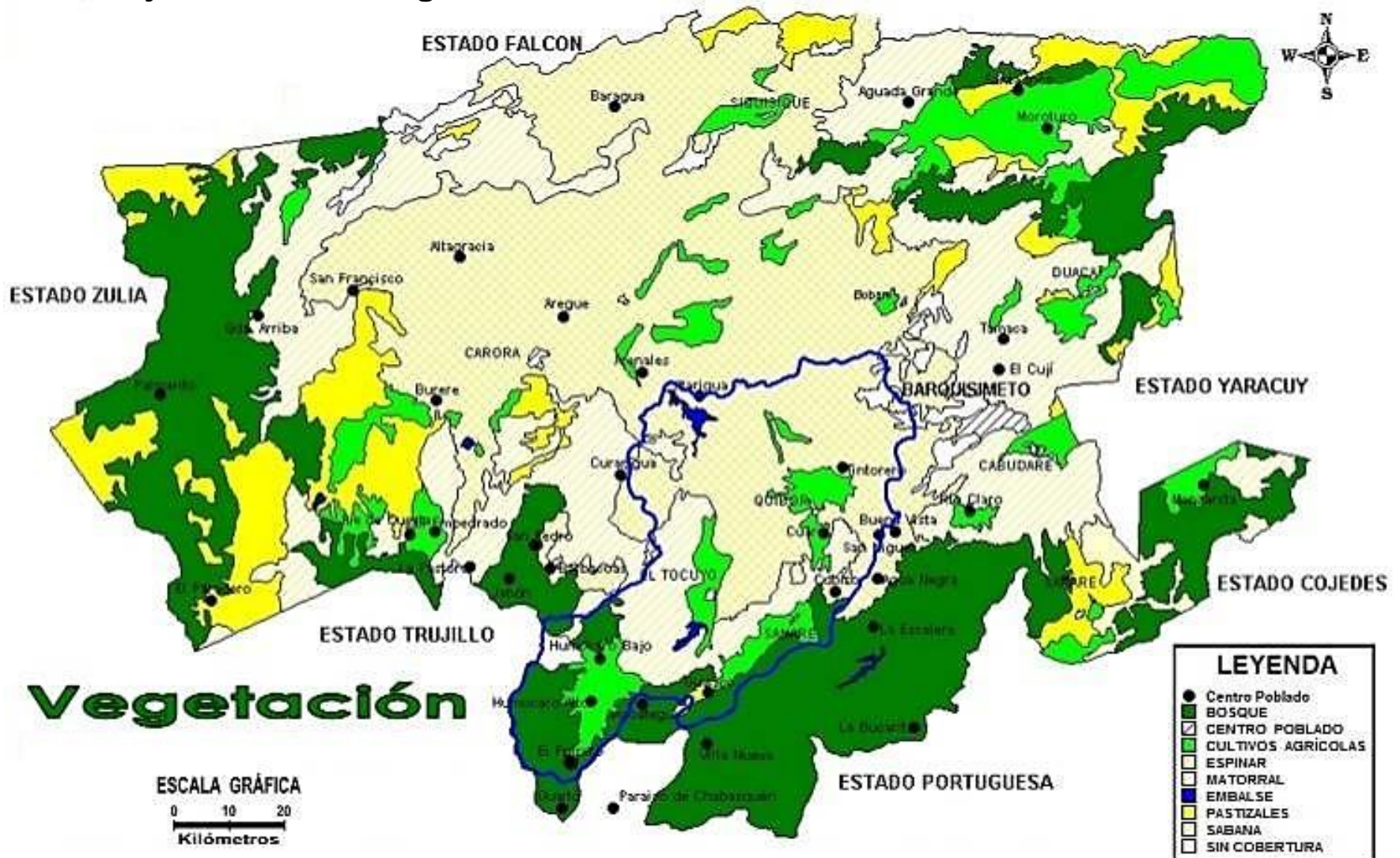

1. La vieja necesidad de visualizar la protección de las áreas naturales fuera de los parques nacionales, retomada con fuerza desde la Constituyente Ambiental y el Consejo Nacional del Agua.



1. La vieja necesidad de visualizar la protección de las áreas naturales fuera de los parques nacionales, retomada con fuerza desde la Constituyente Ambiental y el Consejo Nacional del Agua.

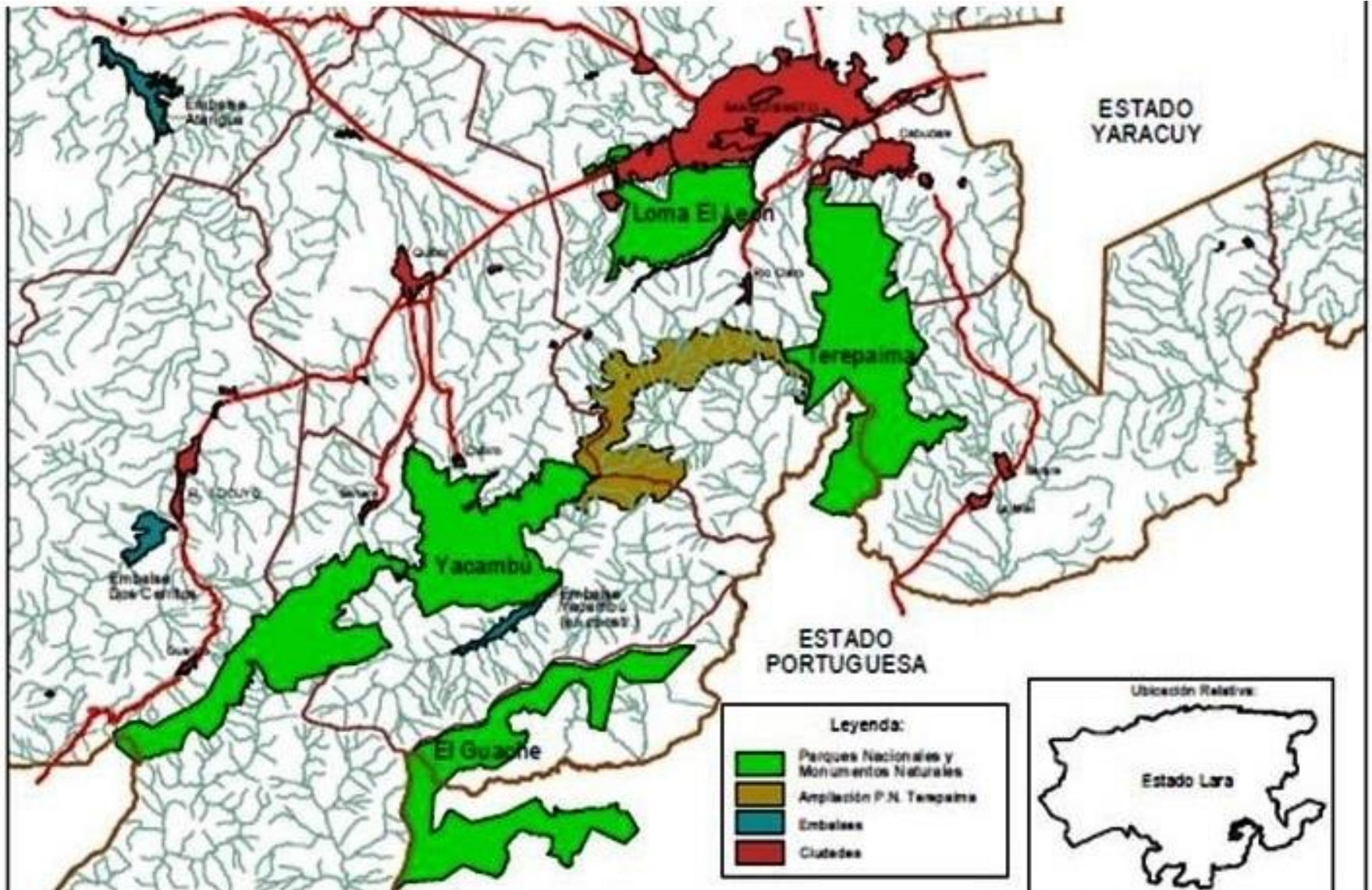

2. Limitantes de la propuesta de Corredor Biológico Yacambú – Terepaima: Necesidad de proteger bosques protectores de nacientes de agua que quedaron fuera de los parques nacionales.

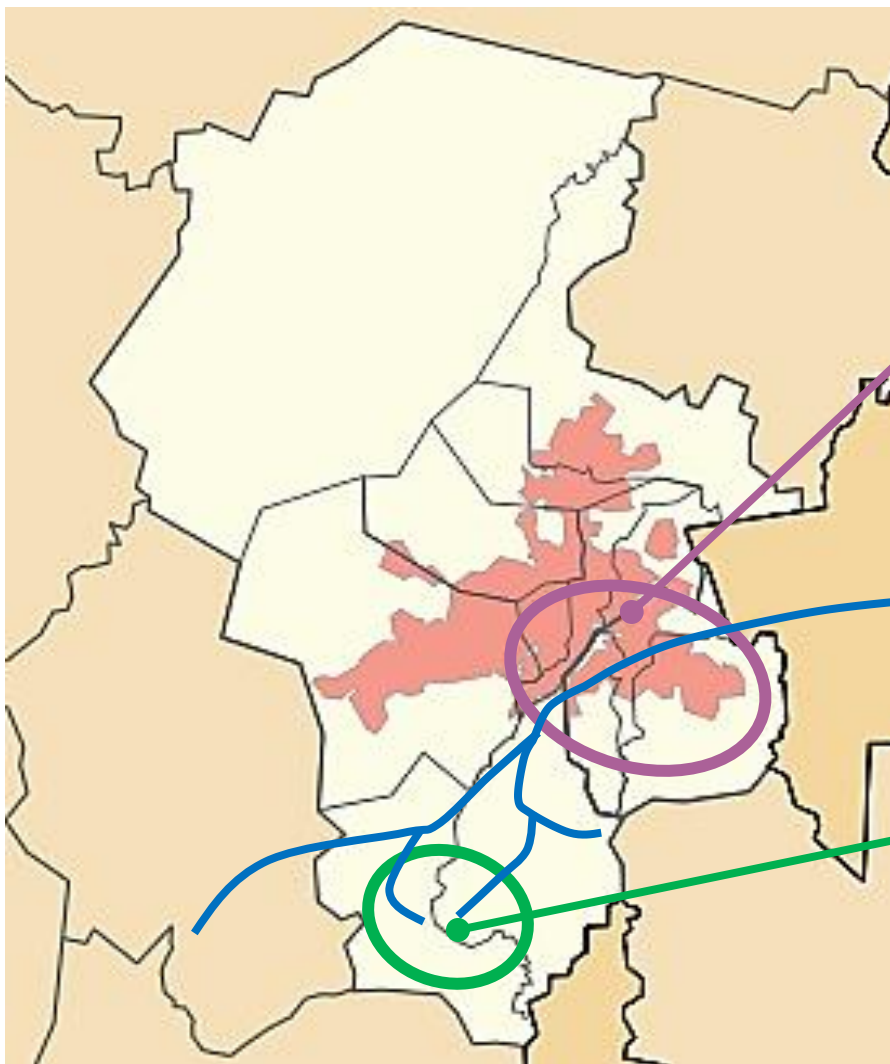

¿De dónde sacamos el agua que consumimos en Barquisimeto y Cabudare?

El suministro para el centro, sur, este y sureste de Barquisimeto, y casi todo Cabudare, proviene de los acuíferos del Valle del Turbio, que son recargados por la escorrentía de todas las quebradas que aportan a la cuenca del río Turbio y sub cuenca del río Claro

Proponemos proteger diferentes nacientes de agua que drenan desde las filas Guayamure y El Toro, hacia los ríos Claro y Turbio

**2. Limitantes de la propuesta de Corredor Biológico Yacambú – Terepaima:
Necesidad de proteger bosques protectores de nacientes de agua que quedaron fuera de los parques nacionales.**



**2. Limitantes de la propuesta de Corredor Biológico Yacambú – Terepaima:
Necesidad de proteger bosques protectores de nacientes de agua que quedaron fuera de los parques nacionales.**

**Algunas fotografías de Bosques Nublados
que quedaron fuera de la protección pública**















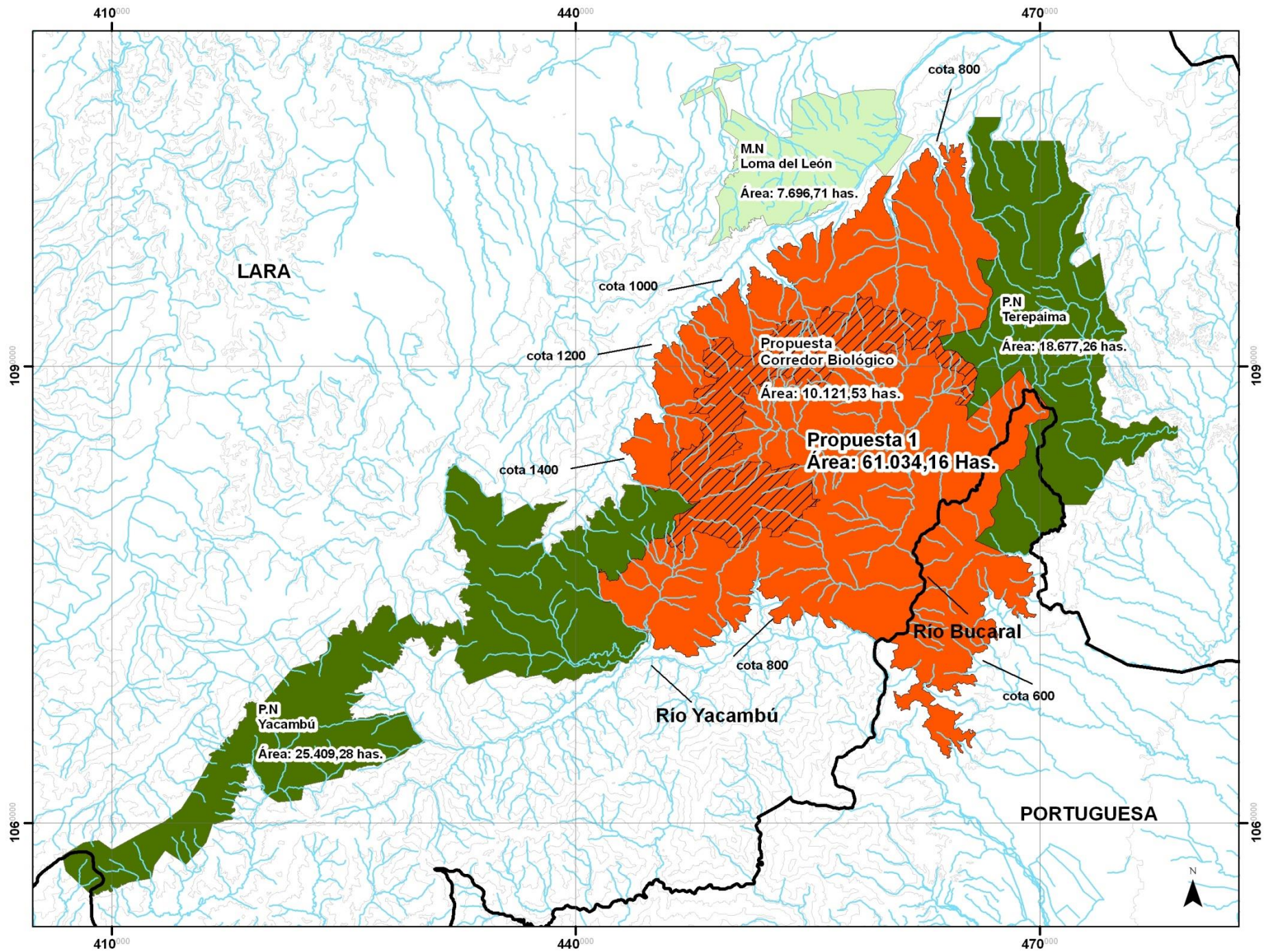

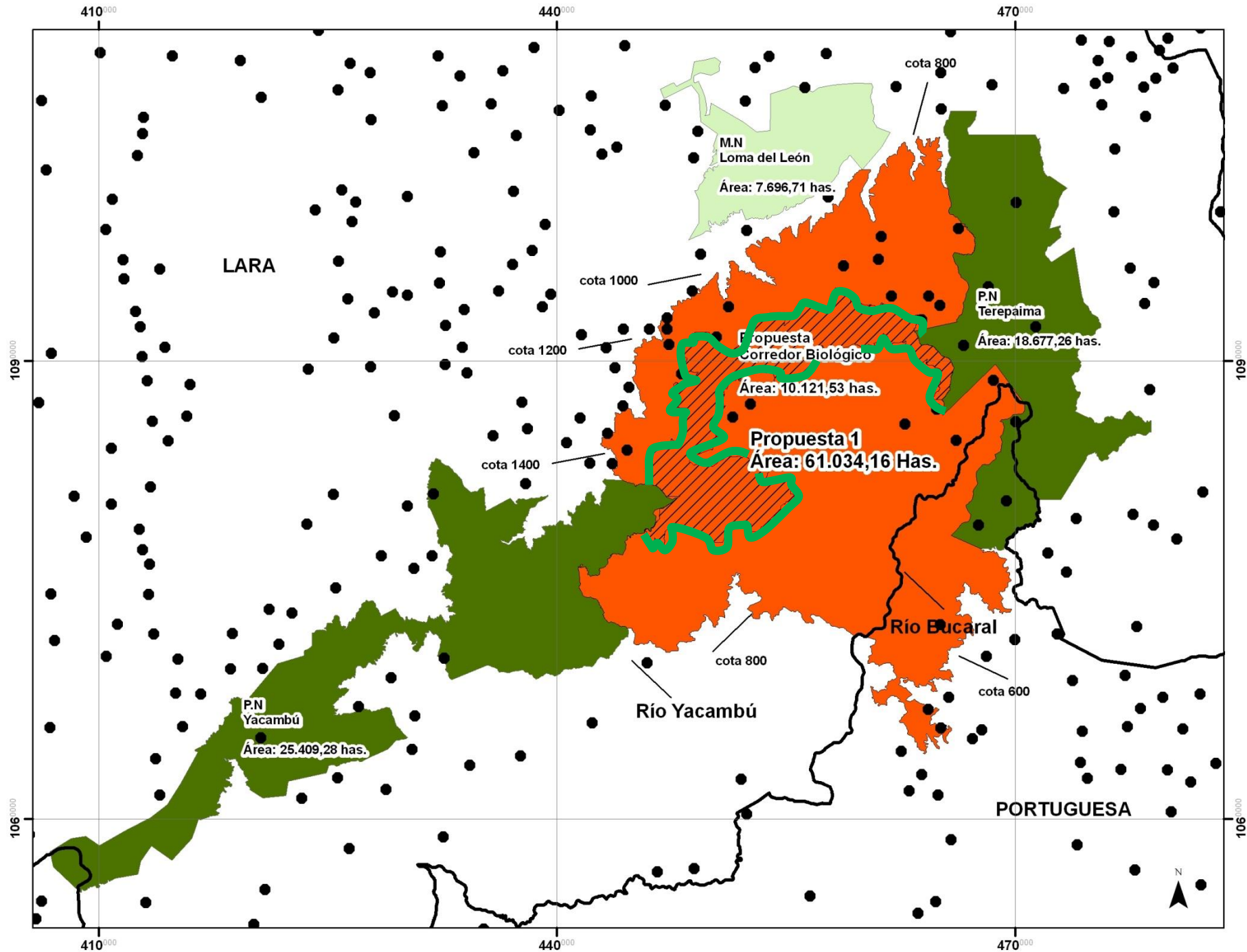

**2. Limitantes de la propuesta de Corredor Biológico Yacambú – Terepaima:
Necesidad de proteger bosques protectores de nacientes de agua que quedaron
fuera de los parques nacionales.**



**2. Limitantes de la propuesta de Corredor Biológico Yacambú – Terepaima:
Necesidad de proteger bosques protectores de nacientes de agua que quedaron
fuera de los parques nacionales.**



3. Del Plan de la Patria al aterrizaje de las políticas, programas, proyectos y acciones de gobierno: he aquí unos de los retos de la Constituyente Ambiental.

¿Cómo aterrizar el Plan de la Patria en medidas y acciones concretas?

La teoría dice...

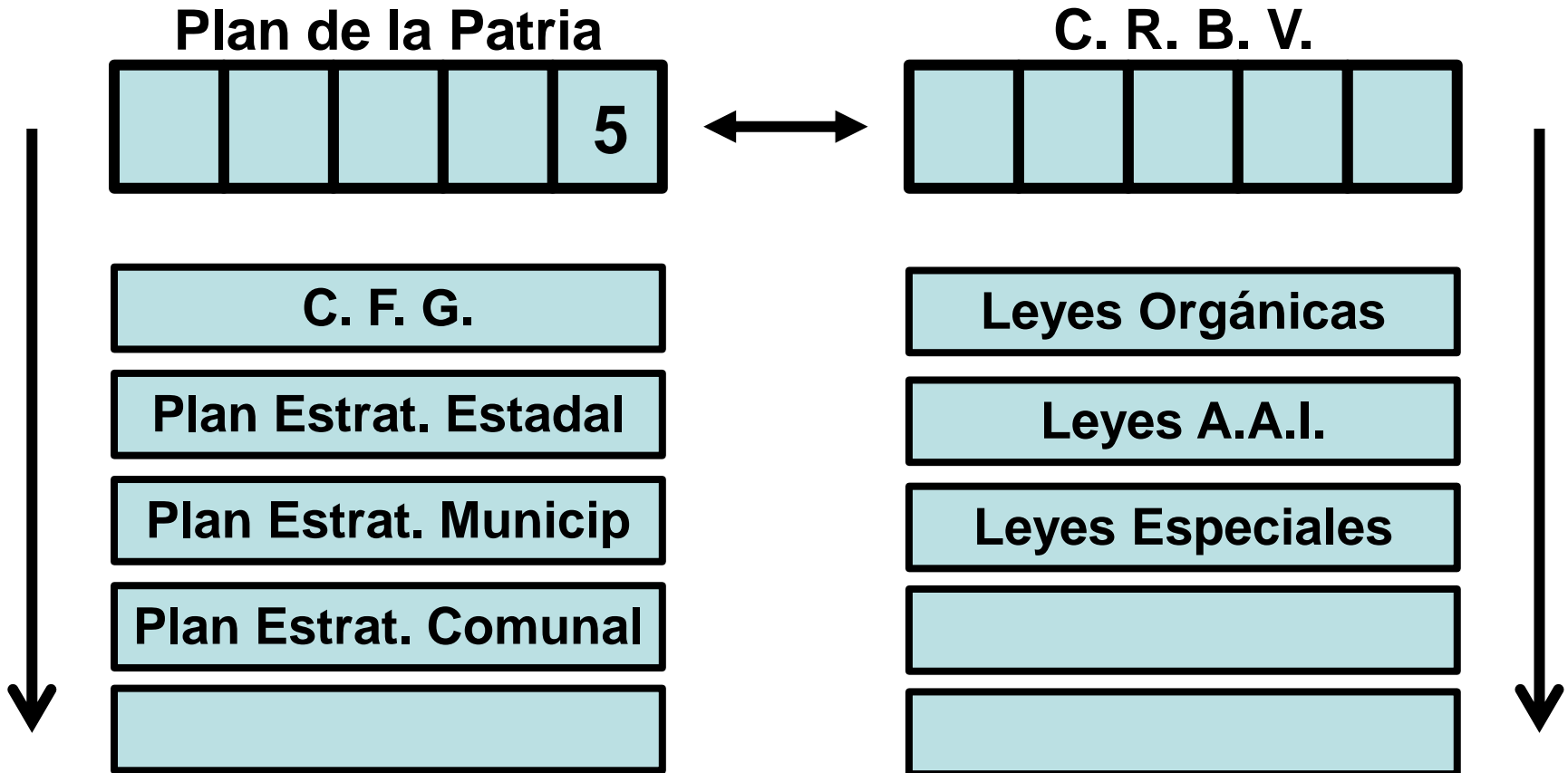

3. Del Plan de la Patria al aterrizaje de las políticas, programas, proyectos y acciones de gobierno: he aquí unos de los retos de la Constituyente Ambiental.

**¿Cómo aterrizar el Plan de la Patria en medidas y acciones concretas?
Pero la práctica nos muestra...**

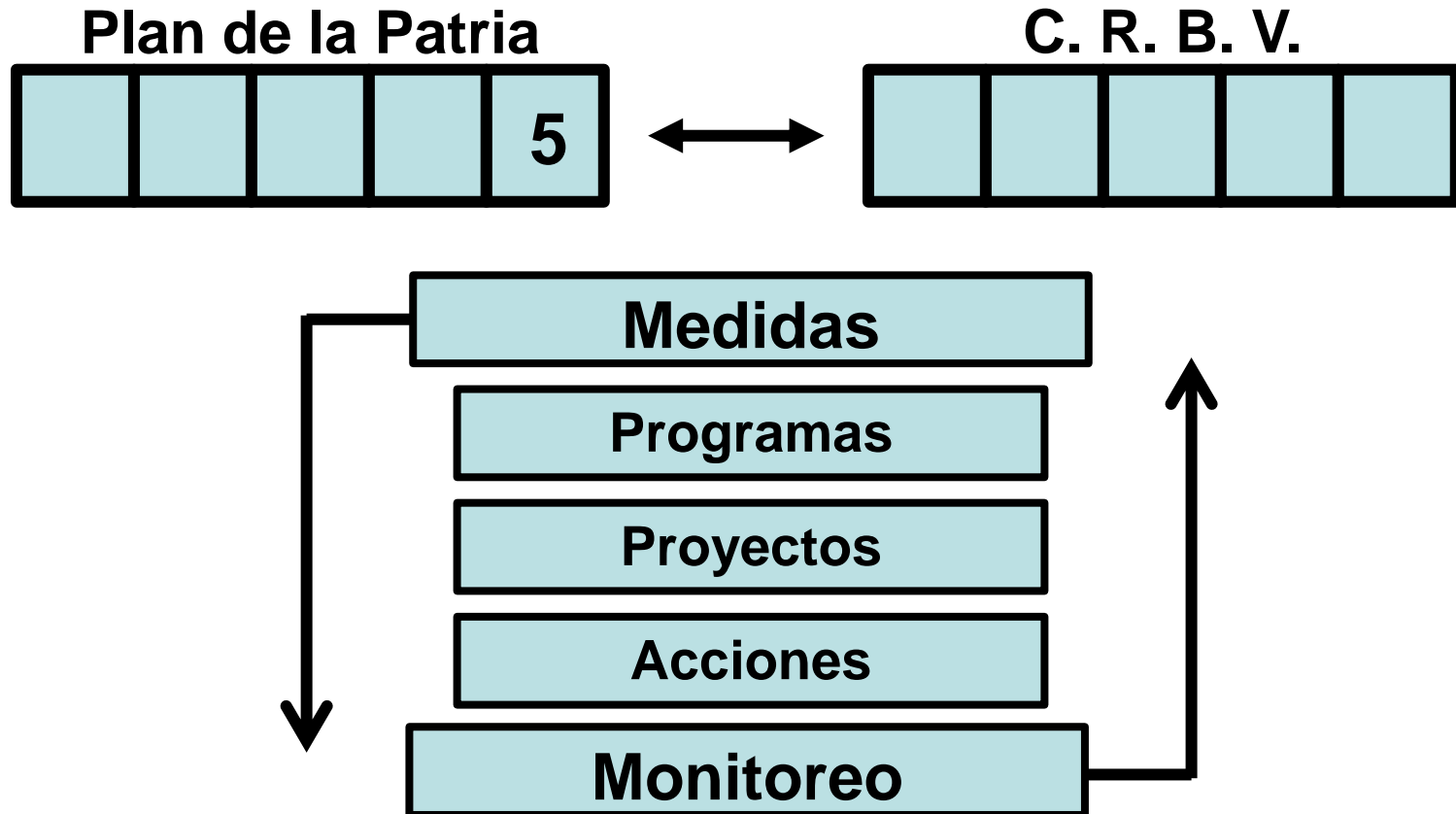

3. Del Plan de la Patria al aterrizaje de las políticas, programas, proyectos y acciones de gobierno: he aquí unos de los retos de la Constituyente Ambiental.

Ejemplos del manejo práctico del 5to Objetivo Estratégico del Plan de la Patria

Caso: CONSUMO DE MADERA

Caso: GANADO A LIBRE PASTOREO

Caso: BAJOS RENDIMIENTOS AGRÍCOLAS

**PROBLEMAS
PÚBLICOS**

Veamos los casos prácticos por separado

3. Del Plan de la Patria al aterrizaje de las políticas, programas, proyectos y acciones de gobierno: he aquí unos de los retos de la Constituyente Ambiental.

Ejemplos del manejo práctico del 5to Objetivo Estratégico del Plan de la Patria

Caso: CONSUMO DE MADERA

Caso: GANADO A LIBRE PASTOREO

Caso: BAJOS RENDIMIENTOS AGRÍCOLAS

**PROBLEMAS
PÚBLICOS**

Veamos los casos prácticos por separado

4. Compromiso social de la Constituyente Ambiental: una deuda pendiente con los habitantes de las cuencas hidrográficas y zonas boscosas.

¿Qué va a pasar con los compatriotas que viven en las cuencas altas, dentro y alrededor de las áreas naturales que buscamos proteger?

¿Cómo que “qué va a pasar con los compatriotas que viven en las cuencas altas”?

¡Los habitantes de las cuencas altas somos los garantes más genuinos y vinculados con la realidad local!

4. Compromiso social de la Constituyente Ambiental: una deuda pendiente con los habitantes de las cuencas hidrográficas y zonas boscosas.

¿Qué va a pasar con los compatriotas que viven en las cuencas altas, dentro y alrededor de las áreas naturales que buscamos proteger?

Veamos algunas propuestas de medidas y acciones de gobierno para garantizar la vida digna de los habitantes de las cuencas altas, dedicados por completo a la recuperación y defensa de los bosques nublados y nacientes de agua

**Consejo Comunal Bombón - Propuesta de protección de áreas
de nacientes de agua fuera de Parques Nacionales**

Análisis de Sostenibilidad Futura

Figura Jurídico Espacial: *¿Resguardo Natural? (LOPGOT)*

Figura Jurídico Administrativa: *Fundación (de 2do grado)*
(personalidad jurídica)

Organización Social: *COMUNA (Mancomunidad de organizaciones comunales:
Consejos Comunales - Cooperativas -
Asociación de Productores - Colectivos
Científicos y Ambientalistas)*

Sostenibilidad Económica: *Diversificación, Ecoturismo,
Encadenamiento Productivo,
Patrocinio, CFG*

Instrumento Regulatorio: *Medida cautelar
Ordenanza Municipal
Decreto Estatal*

Escasez de agua y protección de áreas naturales, Soberanía hidrológica para los estados Lara y Portuguesa Del Corredor Biológico Yacambú – Terepaima al Proyecto Quizuidi

**El Poder Popular y Poder Constituyente, por medio
del Consejo Comunal Bombón, solicita:**

- 1. Cooperar en la elaboración de una propuesta viable, sencilla y desburocratizada, de protección de micro sectores, por medio de diferentes figuras jurídico administrativas.**
- 2. Acompañarnos ante Fiscalía del Ministerio Público, a fin de sustentar y solicitar ante un juez de control o juez agrario, una medida cautelar de protección de los bosques nublados adyacentes a las nacientes de agua ubicadas en las Filas de El Toro y Guayamure.**
- 3. Promover un Amparo Constitucional que exhorte a los Ministerios del Poder Popular con competencia en Agricultura y Tierras, Turismo, Minería, Vivienda, Comercio e Industria, a fin de modelar medidas y acciones de gobierno y de particulares, que sean menos invasivas o que tiendan al mínimo deterioro de las nacientes de agua.**
- 4. Sugerir al Ministerio Público que exhorte al INTI a emitir cartas de Permanencia a favor del Consejo Comunal (propiedad colectiva) sobre las parcelas que se encuentren en suelos clase V, VI, VII, VIII, IX y X, aparentemente ociosas y cercanas a nacientes de agua.**
- 5. Coordinar con las autoridades que haya lugar, para canalizar el apoyo logístico y financiero que tienda a potenciar los proyectos sociales y socio productivos de corte ambientalista o de conservación ambiental.**

República Bolivariana de Venezuela
Estado Lara – Municipio Iribarren
Consejo Comunal El Bombón

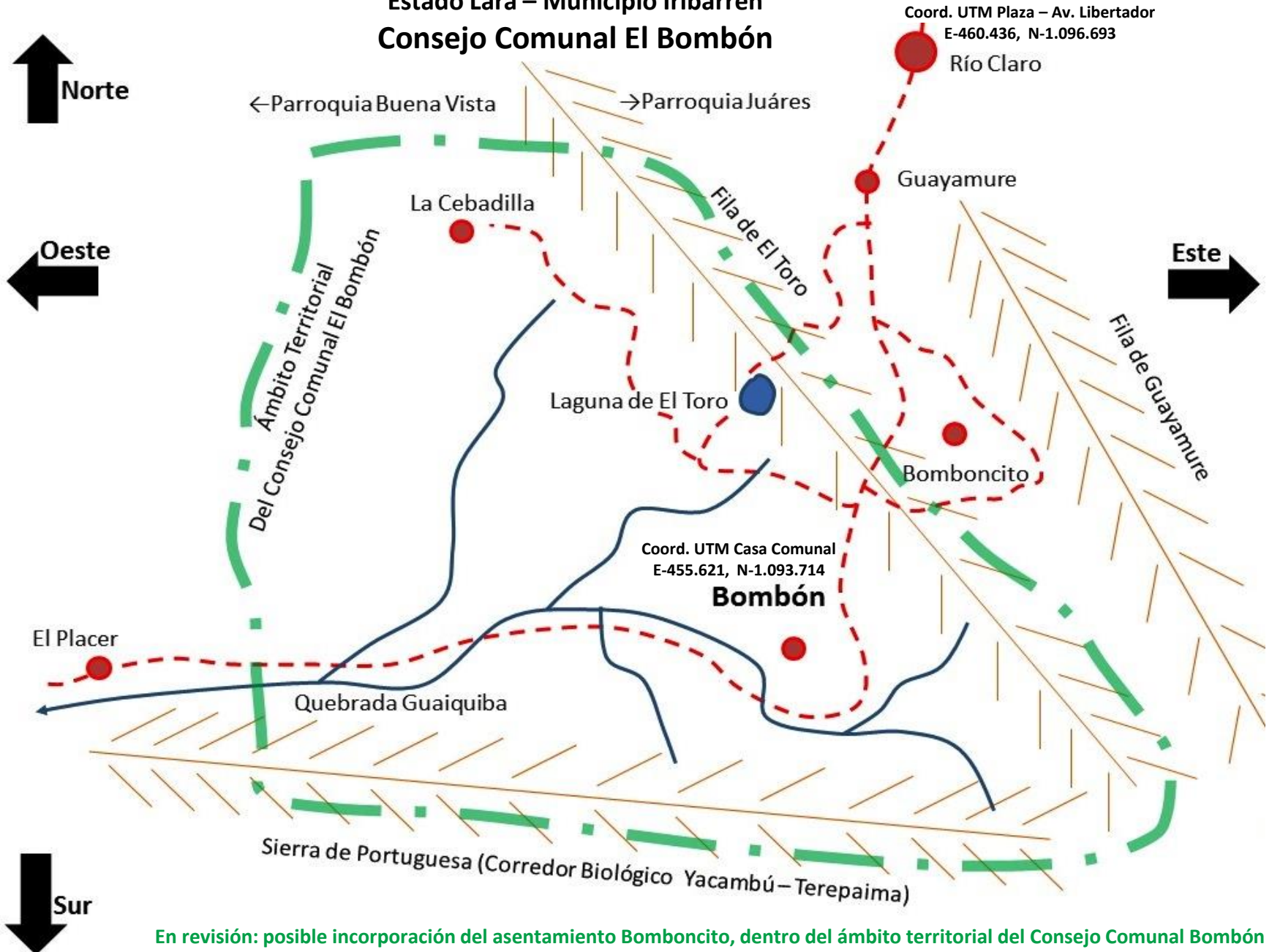

En revisión: posible incorporación del asentamiento Bomboncito, dentro del ámbito territorial del Consejo Comunal Bombón